

수강신청시스템(모바일) 사용자 매뉴얼

고 려 대 학 교

1. 시스템 개요 및 어플 설치

가. 시스템 개요

- **수강희망과목(계절학기 미제공)** : 개설 과목의 정보를 통해 인원수 제한 없이 신청
- **수강신청** : 실제 수강신청으로 수강희망과목 및 개설교과목을 조회하여 선착순으로 신청
- **메뉴구성** : 학사일정에 따라 "계절학기/수강희망과목/수강신청 기간" 으로 구분되며 해당 일정에 따라 아래와 같이 시스템의 기능 제공

메뉴구성(제공)		수강희망과목 등록기간			수강신청 기간			비고
		조회	저장	삭제	조회	저장	삭제	
조회	개설과목 조회	○	×	×	○	×	×	
	수강희망 과목 내역	○	×	×	○	×	×	계절학기 미제공
	수강신청 내역	○	×	×	○	×	×	
수강희망 과목	과목조회 신청	○	○	×	○	×	×	계절학기 미제공
	학수번호 직접입력	○	○	×	○	×	×	
	희망과목 조회, 삭제	○	×	○	○	×	×	
수강신청	수강희망 과목 내역	○	×	×	○	○	×	
	과목조회 신청	○	×	×	○	○	×	
	학수번호 직접입력	○	×	×	○	○	×	
	수강내역 조회/삭제	○	×	×	○	×	○	

- [조회]메뉴에서는 조회만 가능, [수강희망과목] 및 [수강신청]에서 저장, 조회, 삭제 가능
- 스마트폰 앱을 통한 수강신청 종료 후 반드시 수강신청 내역을 확인

나. 시스템 환경

- 아이폰(아이패드), 안드로이드OS를 사용하는 폰 및 태블릿 PC에서 이용이 가능
- 동일한 학번으로 동시에 두 군데 이상의 기기에서 모바일 수강신청으로 로그인 했을 경우 **마지막으로 로그인 한 사용자만 사용 가능(인터넷과 모바일 수강신청 동시사용 불가)**

다. 수강신청 앱 다운로드 및 설치 방법

- 앱을스토어를 통하여 설치하기(아이폰,아이패드)
- Play스토어를 통하여 설치하기(안드로이드)
- **"고려대학교 수강신청"**을 검색하여 **"수강신청"** 어플 설치
- 스토어에서 최신 버전 승인 전에 설치한 어플은 최신 버전으로 업그레이드하여 최신 버전으로 유지

라. 과목 신청 지연제

- 강의매매 방지를 위해 신청 인원 제한 과목의 정원이 가득 찬 상태에서 해당 과목을 취소할 경우, 일정시간(30분~1시간 중 랜덤) 경과 후 신청 가능
- 새벽 시간대에는 지연되는 랜덤 시간 연장
- 신청 지연된 과목에 대해서 신청을 시도하면 아래와 같은 메시지창이 나타남.
- 수강신청 시작 후 30분까지 및 종료 1시간 전부터는 미적용

마. 매크로 방지

- 매크로프로그램 사용으로 인한 시스템 성능 저하를 방지하기 위하여 수강신청 저장을 일정한 횟수 이상을 시도하면 화면에 나타나는 문자열을 입력하고 "확인" 버튼을 누른 후 계속 사용
- 모바일 문자열은 소문자로 되어있음.
- 저장 시도 횟수 및 문자열 오류 허용 횟수는 운영자 설정에 따라 달라질 수 있음.

바. 멀티로그인 방지

- 동일한 학번으로 동시에 두 군데 이상의 디바이스(PC 또는 모바일)에서 로그인을 했을 경우 마지막으로 로그인 한 사용자만 사용 가능
- **마지막 로그인 한 사용자 외에는 자동으로 로그아웃**

2. 로그인 및 환경 설정

가. 실행 및 로그인

- 어플 실행 후 "학부생/대학원생" 메뉴 선택
- "학번(ID), 비밀번호(PASSWORD)" 입력
- ID저장을 원할 경우는 "Saved ID" 체크

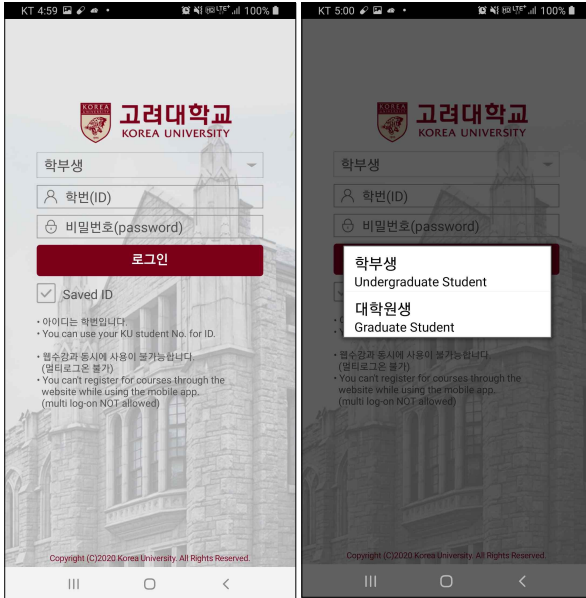

나. 메뉴 구성 / 환경설정

- 메뉴 : 공지사항/조회/수강희망과목/수강신청/환경설정

메인 메뉴(수강신청)

환경설정(로그아웃, 초기화 등)

공지사항

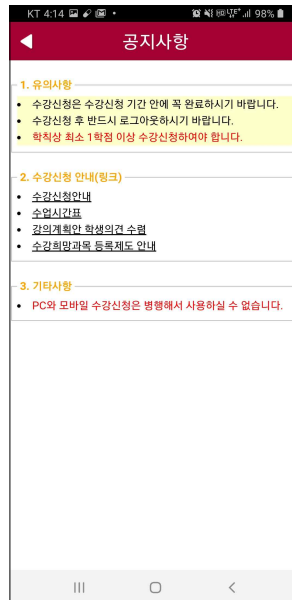
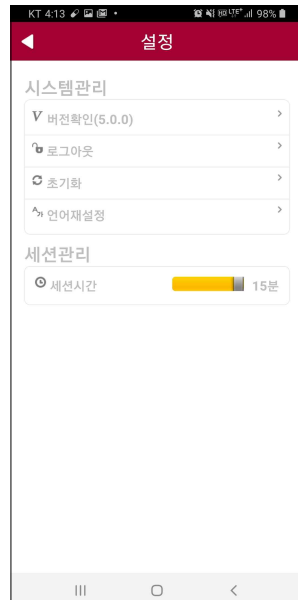
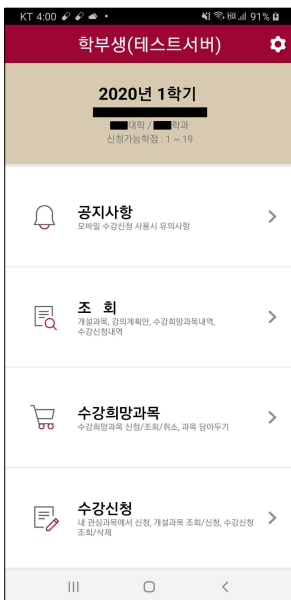

버전 확인, 세션시간 변경, 언어 설정

3. 조회

가. 개설 과목 조회

- 서울캠퍼스 / 세종캠퍼스 : 탭 선택

개설과목 조회

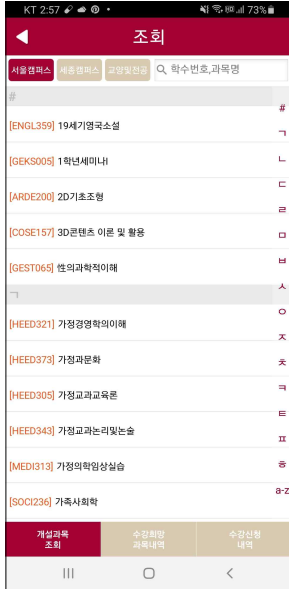

개설과목 검색

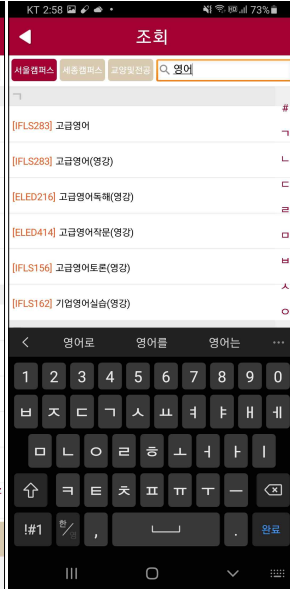

개설과목 세부조회

강의계획안 조회

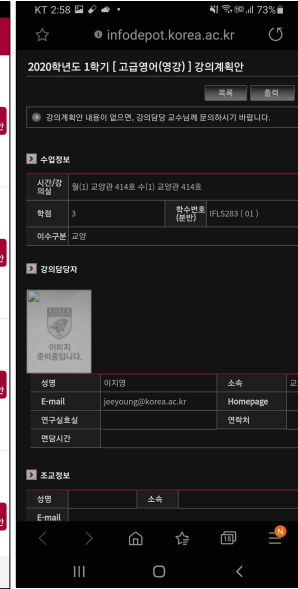

- 교양 및 전공

교양및전공 조회

교양및전공 세부조회

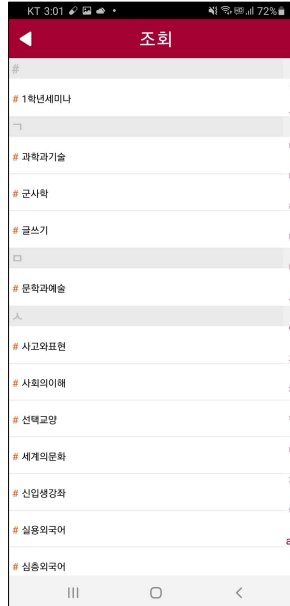

개설교과목 세부조회

나. 수강희망 과목 내역

- 수강희망과목 내역조회 시간표 조회

신청정보 : 21학점, 7과목

[1순위] Topic Course
[BSSS03-01]
- 이수구분 : 전공선택
- 담당교수 : 김경민
- 학점(시간) : 3(3)
- 강의시간/강의실 : 목(7-9) 한차관 B202호
- 재수강 : N

[2순위] 기업가치평가
[BSSS416-01]
- 이수구분 : 전공선택
- 담당교수 : 유용근
- 학점(시간) : 3(3)
- 강의시간/강의실 : 월(2) 한차관 B205호, 수(2) 한차관 B205호
- 재수강 : N

[3순위] 동양철학입문
[PHIL154-01]
- 이수구분 : 교양
- 담당교수 : 김동진
- 학점(시간) : 3(3)
- 강의시간/강의실 : 화(1) 교양관 210호, 목(1) 교양관 210호
- 재수강 : N

[4순위] 라틴어메리카와국제투자
[BMLA311-01]
- 이수구분 : 전공필수
- 담당교수 : 장석영
- 학점(시간) : 3(3)
- 강의시간/강의실 : 화(5) 교양관 403호, 목(5) 교양관 403호
- 재수강 : N

[4순위] 비즈니스협상(영강)
[BSSS394-01]
- 이수구분 : 전공선택
- 담당교수 : 김성우
- 학점(시간) : 3(3)
- 강의시간/강의실 : 월(6) L-P 210호, 수(6) L-P 210호
- 재수강 : N

[4순위] 상법
[JURA301-02]
- 이수구분 : 전공선택
- 담당교수 : 최세연

희망과목신청 시간표

시간	월	화	수	목	금	토
1		동양철학 입문 교양관 210		동양철학 입문 교양관 210		
2	기업가치 평가 한차관B205		기업가치 평가 한차관B205			상법 법학관신 관 201 최세연
3						
4						
5		라틴어메 리카와국 제투자 교양관 403		라틴어메 리카와국 제투자 교양관 403		
6	비즈니스 협상(영강) L-P 210 관상우		비즈니스 협상(영강) L-P 210 관상우			Topic Co urse 한차관B2 02 김진영
7						
8						
9						
10						
11						
12						

다. 수강신청 내역

- 수강신청 내역 시간표 조회

신청정보 : 19학점, 7과목

[ECON201-01] 미시경제이론
- 이수구분 : 전공필수
- 담당교수 : 박승준
- 학점(시간) : 3(3)
- 강의시간/강의실 : 월(5) 정경관 501호, 수(5) 정경관 501호
- 재수강 : N
- 상태 : 신청

[FLS011-L6] ACADEMIC ENGLISH(영강)
- 이수구분 : 교양
- 담당교수 : Anthony Hanf
- 학점(시간) : 1(2)
- 강의시간/강의실 : 월(4) 국제관 436호, 수(4) 국제관 436호
- 재수강 : 재수강
- 상태 : 신청

[JMCO268-00] 소비자이해(영강)
- 이수구분 : 전공선택
- 담당교수 : 최세연
- 학점(시간) : 3(3)
- 강의시간/강의실 : 화(5) 미디어관 602호, 목(5) 미디어관 602호
- 재수강 : N
- 상태 : 신청

[JMCO453-00] 탐사기획보도
- 이수구분 : 전공선택
- 담당교수 : 박재영
- 학점(시간) : 3(4)
- 강의시간/강의실 : 월(6) 미디어관601, 수(6) 미디어관601, 수(7) 미디어관601
- 재수강 : N
- 상태 : 신청

[JMCO457-00] 미디어제작워크숍
- 이수구분 : 전공선택
- 담당교수 : 안수영
- 학점(시간) : 3(4)
- 강의시간/강의실 : 금(4-6) 미디어관8203
- 재수강 : N
- 상태 : 신청

[JURA244-00] 형법
- 이수구분 : 전공선택
- 담당교수 : 장승환
- 학점(시간) : 3(3)

수강신청 시간표

시간	월	화	수	목	금	토
1						
2						
3						
4	ACADEM IC ENGLI SH(영강) 국제관 436	ACADEM IC ENGLI SH(영강) 국제관 436		ACADEM IC ENGLI SH(영강) 국제관 436		ACADEM IC ENGLI SH(영강) 국제관 436
5	Anthony Hanf 소비자의 미시경제 이해(영강) 미디어관 502호(안 학부강의 실) 박승준 최세연	Anthony Hanf 소비자의 미시경제 이해(영강) 미디어관 502호(안 학부강의 실) 박승준 최세연		Anthony Hanf 소비자의 미시경제 이해(영강) 미디어관 502호(안 학부강의 실) 박승준 최세연		Anthony Hanf 소비자의 미시경제 이해(영강) 미디어관 502호(안 학부강의 실) 박승준 최세연
6	탐사기획 보도 미디어관 601호(최고 의실) 박재영	탐사기획 보도 미디어관 601호(최고 의실) 박재영		탐사기획 보도 미디어관 601호(최고 의실) 박재영		탐사기획 보도 미디어관 601호(최고 의실) 박재영
7						
8						
9						
10						
11						

4. 수강희망과목 등록

- 수강희망과목등록 기간에 과목조회 정보를 입력하여 원하는 과목을 신청(선착순 아님)
- 과목 담아두기 기간에도 수강희망과목 신청메뉴를 통해 과목 미리 담아두기 가능

가. 과목조회 신청

- 서울캠퍼스 / 세종캠퍼스 / 교양및전공 : 탭 선택 (과목조회 메뉴와 구성 동일)

개설과목 조회/검색

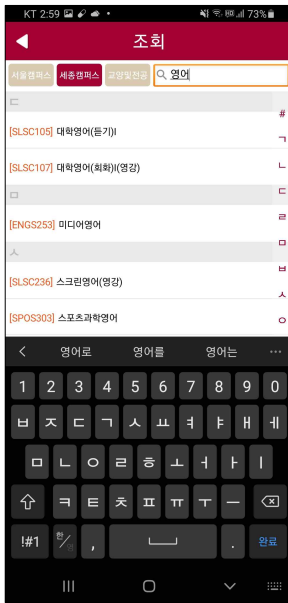

개설과목 세부조회(신청)

나. 학수번호 직접입력

- 학수번호/분반 직접 입력(신청)

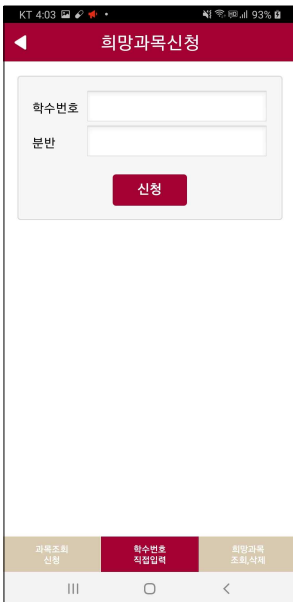

다. 희망과목 조회/삭제

희망과목 조회(삭제)

희망과목신청

* 희망과목 순서 설정 방법
1. 순서정렬 버튼 클릭
2. Drag & Drop으로 순서 설정 후 저장

순서 설정

신청정보 : 21학점 7과목

[1순위] Topic Course

- [BUSS003-00]
- 이수구분 : 전공선택
- 담당교수 : 김진영
- 학점(시간) : 3(3)
- 강의시간/강의실 : 목(7-9) 현차관 B202호
- 채수강 : N

삭제

[2순위] 기업가치평가

- [BUSS416-00]
- 이수구분 : 전공선택
- 담당교수 : 유용근
- 학점(시간) : 3(3)
- 강의시간/강의실 : 월(2) 현차관 B205호, 수(2) 현차관 B205호
- 채수강 : N

삭제

[3순위] 동양철학입문

- [PHIL154-04]
- 이수구분 : 교양
- 담당교수 : 김동진
- 학점(시간) : 3(3)
- 강의시간/강의실 : 화(1) 교양관 210호, 목(1) 교양관 210호
- 채수강 : N

삭제

[4순위] 라틴아메리카어권문자

과목조회 신청 학수번호 직접입력 희망과목 조회, 삭제

순서정렬(drag&drop)/저장

희망과목신청

1. 화면 스크롤은 우측 빈공간 스크롤 이용
2. Drag & Drop으로 희망과목 순서 정렬
3. 원하는 순서로 정렬 후 순서저장 버튼 클릭

순서 저장

[1순위] Topic Course

[2순위] 비즈니스협상(영강)

[3순위] 상법

[4순위] 기업가치평가

[4순위] 동양철학입문

[4순위] 라틴아메리카어권문자

[4순위] 형법

과목조회 신청 학수번호 직접입력 희망과목 조회, 삭제

시간표 조회

희망과목신청 시간표

시간	월	화	수	목	금	토
1		동양철학입문 교양관 210 김동진		동양철학입문 교양관 210 김동진		
2	기업가치평가 현차관B205 유용근		기업가치평가 현차관B205 유용근			상법 법학관신관 201 최재연
3						
4						
5		라틴아메리카어권문자 라틴아메리카어권문자 교양관 403 장석영		라틴아메리카어권문자 라틴아메리카어권문자 교양관 403 장석영		
6	비즈니스협상(영강) N우 210 권성우		비즈니스협상(영강) N우 210 권성우	비즈니스협상(영강) N우 210 권성우	형법 법학관신관 501(강당) 장승환	형법 법학관신관 501(강당) 장승환
7				Topic Course 현차관B202 김진영		
8						
9						
10						
11						
12						

과목조회 신청 학수번호 직접입력 희망과목 조회, 삭제

5. 수강신청

- 수강신청 기간에 희망과목을 선택하거나 과목조회 정보를 입력하여 원하는 과목을 신청(선착순)

가. 수강희망 과목 내역

- 수강희망 과목 내역 조회(신청) : 희망과목 신청내역 및 과목 담아두기 내역에서 신청

나. 과목 조회 신청

- 서울캠퍼스 / 세종캠퍼스 / 교양및전공 : 탭 선택 (과목조회 메뉴와 구성 동일)

개설과목 조회/검색

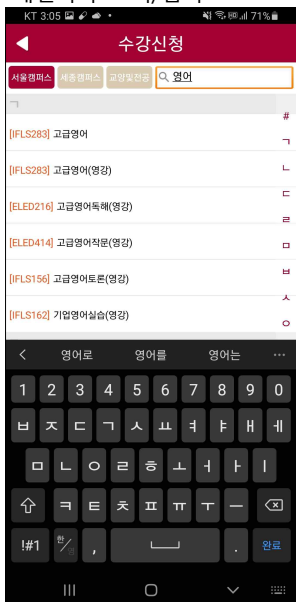

개설과목 세부조회(신청)

다. 학수번호 직접입력

- 학수번호/분반 직접 입력(신청)

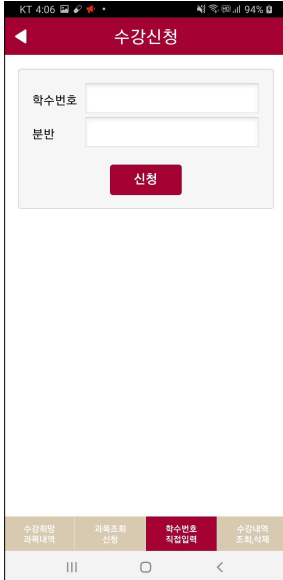

라. 수강내역 조회/삭제

수강신청 내역 조회 삭제

시간표 조회

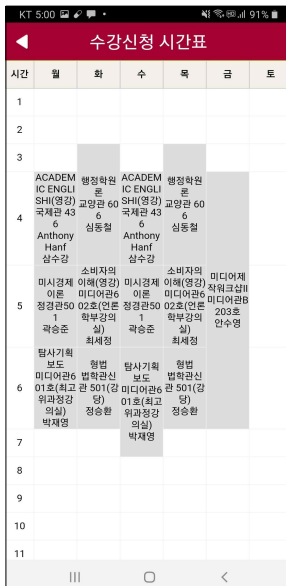

수강신청시스템(웹) 사용자 매뉴얼

2020.06

고 려 대 학 교

1. 수강신청시스템 개요

- KUPID(<http://portal.korea.ac.kr>)의 수업 > 수강신청 > 학부수강신청/대학원 수강신청 메뉴를 누르거나 웹브라우저에 수강신청 URL(<https://sugang.korea.ac.kr>)을 직접 입력하여 수강신청 로그인 화면으로 접근

가. 시스템 개요

메뉴구성(제공)		수강희망과목 등록기간			수강신청기간			비고
		이전	기간	이후	이전	기간	이후	
수강신청	유의사항	o	o	o	o	o	o	수강신청 내역 조회
	학수번호입력하여 신청	x	x	x	x	o	x	
	내 관심 강의에서 신청	x	x	x	x	o	x	계절학기 미사용
	개설과목 검색하여 신청	x	x	x	x	o	x	
수강희망 과목등록	유의사항(조회)	o	o	o	o	o	o	계절학기 미사용
	학수번호입력하여 신청	x	o	x	x	x	x	
	개설과목 검색하여 신청	x	o	x	x	x	x	
과목조회	학부 과목조회	o	o	o	o	o	o	
	학부유사과목	o	o	o	o	o	o	
	대학원과목조회	o	o	o	o	o	o	
안내사항	수강신청 안내	o	o	o	o	o	o	
	강의실 안내	o	o	o	o	o	o	
	계절수업료 납부 안내	o	o	o	o	o	o	
	신입생 학번 안내	o	o	o	o	o	o	
포털 미사용자 비밀번호 변경		o	o	o	o	o	o	

나. 수강신청시스템 로그인

- 우측 "학번"과 "비밀번호"를 입력한 후 "로그인" 버튼을 클릭

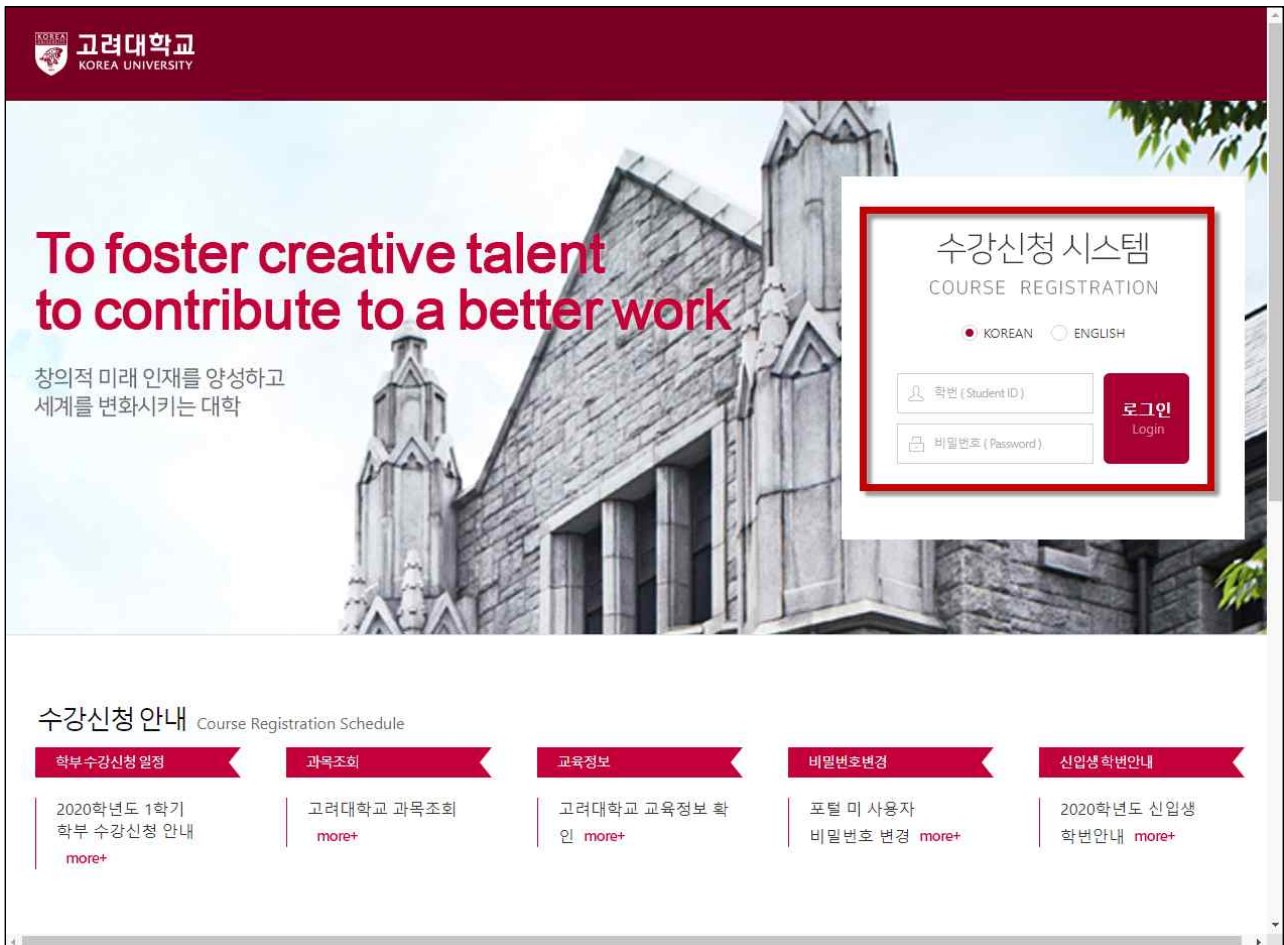

- 비밀번호는 : 포탈사용자는 포탈비밀번호와 동일, 신규 사용자는 주민등록번호 뒤 7자리를 입력
- 교환 학생의 경우 ID(고려대학교가 부여한 학번), 비밀번호(주민등록번호 뒤 7자리)를 사용
- 비밀번호와 관련된 사항은 포털 첫페이지(portal.korea.ac.kr) 접속해서 비밀번호 찾기 활용
 - . 포털 사용자 : 포털(http://portal.korea.ac.kr) 로그인 화면의 '비밀번호찾기'에서 비밀번호 재발급
 - . 포털(KUPID)미사용자 : 수강신청(https://sugang.korea.ac.kr) '포털미사용자 비밀번호변경' 메뉴에서 비밀번호 재발급
 - . 포털에서 비밀번호를 변경 또는 재발급 받은 경우는 10분후에 로그인

다. 메뉴이동과 시스템 종료

- 정규학기

2020학년도 1학기

유의사항

1. 건축학과 5학년은 4학년과 동일하게 수강신청을 할 수 있다.
2. 학수번호를 잘못 입력하여 불이익을 받는 사례가 있으므로 입력 후 올바르게 입력되었는지 반드시 확인하여야 한다.
3. 제수장
 - 수강신청 입력 시 반드시 제수장 표시를 확인하여야 한다.
 - 재수신청 기 희망한 성적이 C- 이하인 동일과목, 유사과목에 한하여 가능하며, 재취학 성적은 A를 초과할 수 없으며, 취득한 교과목과 성적은 그 간의 취득한 동일과목의 성적과 비교하여 우수반 성적을 인정한다.
 - 동일분반이므로 교과목의 개설구분으로는 개수신청할 수 없다.
 - 동시동참과목 중 주요교과목과 신고교과목의 이수학점의 단를 경우에는 인정되는 성적이 따라 학점이 인정되므로 수강신청 시 반드시 확인하여야 한다.
 - 2004학년도 1학기부터 이수한 과목 중 등급이 E인 교과목은 재수장 대상에 포함된다.
4. 강의 시간표 확인하기

수강신청 내역 [최소신청학점: 1학점 | 최대신청학점: 19학점 | 신청학점: 19학점]

학수번호	분반	이수구분	교과목명	담당교수	학점 (시간)	제수장	상태	삭제
ECON01	01	전공필수	미시경제이론	박승준	3(3)		신청	삭제
IFLS01	L6	교양	ACADEMIC ENGLISH I (영문)	Anthony Hanf	1(2)	재수장	신청	삭제
IMCO08B	00	전공선택	소비자조사(영문)	최세정	3(3)		신청	삭제
IMCOMS3	00	전공선택	탐사기초보도	박자영	3(4)		신청	삭제
IMCOMS7	00	전공선택	미디어제작워크숍II	안수영	3(4)		신청	삭제
JURAZ44	00	전공선택	형법	장승환	3(3)		신청	삭제
PAPPI51	02	교양	정치철학론	심용철	3(3)		신청	삭제

- 과목조회 및 메뉴 영역, 접기/펼치기 기능 제공
- 로그아웃 : 우측상단 로그아웃 메뉴 선택하면, 인증이 해제되며 로그인으로 이동
- 개인정보 제공 : 우측 상단의 이름, 학번을 선택하면 개인정보가 추가로 표시
- 로그아웃 : 우측상단 로그아웃 메뉴 선택하면, 인증이 해제되며 로그인으로 이동
- 수강신청을 종료한 후에는 반드시 "로그아웃"을 하고 사용자 인증을 해제
- 한글/영문(언어 선택) 전환 : 좌측상단 KOREAN/ENGLISH 선택한다.(로그인 화면에서도 선택 가능)
- 계절학기 환불안내 : 로그인하면 계절학기 수업료 환불 계좌(등록)안내 정보를 보여줌

2020학년도 여름학기

계절학기 수업료 환불 계좌(등록)안내

- 수강신청 취소 또는 폐강 시 환불 받기 위한 계좌정보를 반드시 확인 또는 입력 해야 합니다.
- 수강신청 취소를 철회하거나 수강신청 정정은 되지 않습니다.

▶ 수강신청 취소 또는 폐강 시 환불 계좌 확인

- **우리은행 (10 [학번])**
- 계좌번호 수정은 소속 학과(부)행정실에 문의하기 바랍니다.
- 폐강과목 신청자는 등록된 계좌로 수업료가 환불되니, 신규로 수강신청을 원하는 경우 추가 신청 및 납부기간에 수강신청 및 수업료를 납부하기 바랍니다.

확인

라. 팝업차단 및 해제

- 팝업차단 설정이 해제 되지 않았을 경우 **팝업차단을 해제**
- 팝업차단 해제 방법으로 브라우저에서 "도구/인터넷옵션/팝업차단설정/" 허용할 웹 사이트 주소에 "sugang.korea.ac.kr" 추가.

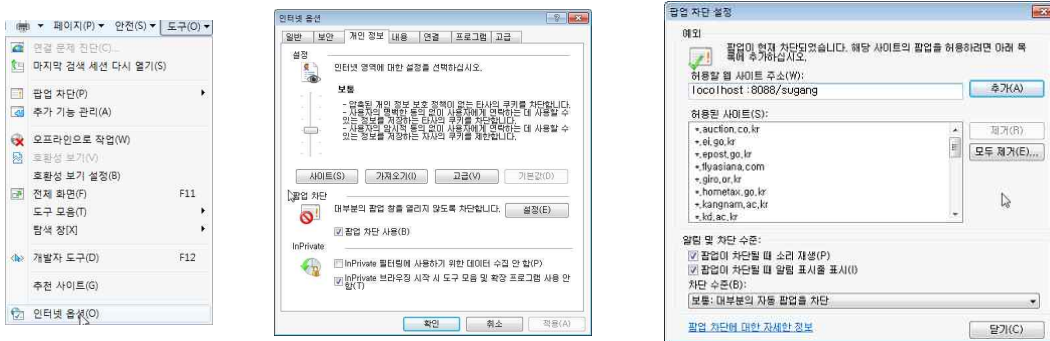

※ 주의사항

- 팝업차단이 제대로 이루어지지 않았을 경우 아래와 같이 "팝업차단을 해제"라는 메시지가 나오면 팝업차단을 해제

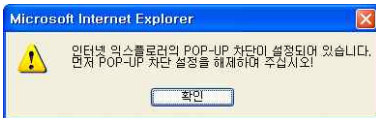

마. 매크로 방지

- 매크로프로그램 사용으로 인한 시스템 성능 저하를 방지하기 위하여 수강신청 저장을 일정한 횟수 이상을 시도하면 화면에 나타나는 문자열을 입력하고 "입력" 버튼을 누른 후 계속 사용
- 소문자 입력시 대문자로 자동 변환됨.
- 저장 시도 횟수 및 문자열 오류 허용 횟수는 운영자 설정에 따라 달라질 수 있음.

바. 멀티로그인 방지

- 동일한 학번으로 동시에 두 군데 이상의 디바이스(PC 또는 모바일)에서 로그인을 했을 경우 마지막으로 로그인 한 사용자만 사용 가능
- **마지막 로그인 한 사용자 외에는** 자동으로 로그아웃

사. 다중 탭 방지

- 수강신청 브라우저 탭은 한 개만 사용 가능.
- 다중탭을 사용할 경우 아래와 같은 메시지창이 나타남.

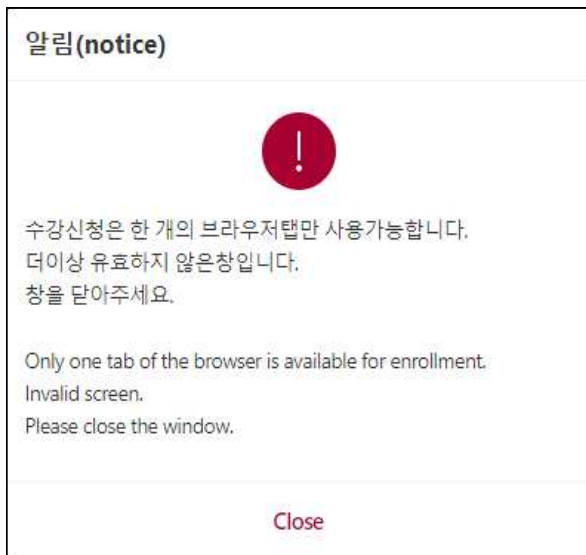

아. 과목 신청 지연제

- 강의매매 방지를 위해 신청 인원 제한 과목의 정원이 가득 찬 상태에서 해당 과목을 취소할 경우, 일정시간(30분~1시간 중 랜덤) 경과 후 신청 가능
- 새벽 시간대에는 지연되는 랜덤 시간 연장
- 신청지연된 과목에 대해서 신청을 시도하면 아래와 같은 메시지창이 나타남.
- 수강신청 시작 후 30분까지 및 종료 1시간 전부터는 미적용

2. 수강신청하기(정규학기)

- 유의사항 / 학수번호 입력하여 신청 / 내 관심 강좌에서 신청 / 개설과목 검색하여 신청
- 학수번호를 선택하면 강의계획안을 조회

가. 유의사항

- 수강신청 메뉴를 선택하면 기본으로 "유의사항" 제공
- 강의시간표를 확인 / 수강신청 내역 확인 및 교시 확인표와 개인 시간표 인쇄

유의사항

- 건축학과 5학년은 4학년과 동일하게 수강신청을 할 수 있다.
- 학수번호를 잘못 입력하여 불이익을 받는 사례가 있으므로 입력 후 올바르게 입력되었는지 반드시 확인하여야 한다.
- 재수강
 - 수강신청 입력 시 반드시 재수강 표시를 확인하여야 한다.
 - 재수강은 기 취득한 성적이 C+ 이하인 동일과목, 유사과목에 한하여 가능하며, 재취득 성적은 A를 초과할 수 없으며, 취득한 교과목의 성적은 그 전에 취득한 동일과목의 성적과 비교하여 우수한 성적을 인정한다.
 - 동일과목이라도 교육 대학의 개설과목으로는 재수강할 수 없다.
 - 유사(동일)과목 중 구교과과정과 신고과과정의 이수확정이 다를 경우에는 인정되는 성취에 따라 학점이 인정되므로 수강신청 시 반드시 확인하여야 한다.
 - 2004학년도 1학기부터 이수한 과목 중 등급이 F인 교과목은 재수강 대상에 포함된다.
- 강의 시간표 확인하기

수강신청 내역 【최소신청학점: 1학점 | 최대신청학점: 19학점 | 신청학점: 19학점】

학수번호	분반	이수구분	교과목명	담당교수	학점 (시간)	재수강	상태	삭제
ECON201	01	전공필수	미시경제이론	곽승준	3(3)		신청	삭제
IFLS011	L6	교양	ACADEMIC ENGLISH I (영강)	Anthony Hanf	1(2)	재수강	신청	삭제
JMCO268	00	전공선택	소비자의이해(영강)	최세정	3(3)		신청	삭제
JMCO453	00	전공선택	탐사기획보도	박재영	3(4)		신청	삭제
JMCO457	00	전공선택	미디어제작워크샵II	안수영	3(4)		신청	삭제
JURA244	00	전공선택	형법	정승환	3(3)		신청	삭제
PAPP151	02	교양	행정학원론	심동철	3(3)		신청	삭제

나. 학수번호 입력하여 신청

- 학수번호/분반을 입력하여 원하는 교과목 신청

학수번호 입력하여 신청

학수번호:

분반:

수강신청 내역 【최소신청학점: 1학점 | 최대신청학점: 19학점 | 신청학점: 19학점】

학수번호	분반	이수구분	교과목명	담당교수	학점 (시간)	재수강	상태	삭제
ECON201	01	전공필수	미시경제이론	곽승준	3(3)		신청	삭제
IFLS011	L6	교양	ACADEMIC ENGLISH I (영강)	Anthony Hanf	1(2)	재수강	신청	삭제
JMCO268	00	전공선택	소비자의이해(영강)	최세정	3(3)		신청	삭제
JMCO453	00	전공선택	탐사기획보도	박재영	3(4)		신청	삭제
JMCO457	00	전공선택	미디어제작워크샵II	안수영	3(4)		신청	삭제
JURA244	00	전공선택	형법	정승환	3(3)		신청	삭제
PAPP151	02	교양	행정학원론	심동철	3(3)		신청	삭제

다. 내 관심 강좌에서 신청

- 내 관심강좌 과목중에서 신청

고려대학교 KOREA UNIVERSITY 2020학년도 1학기

유의사항 학수번호 입력하여 신청 **내관심 강의에서 신청** 개설과목 검색하여 신청

수강신청	학수번호	분반	이수구분	교과목명(강의계획서)	담당교수	학점(시간)	강의시간/강의실	재수강	마감현황
신청	ECON201	01	전공필수	미시경제이론	곽승준	3(3)	월(5) 정경관 501호 수(5) 정경관 501호		신청가능
신청	IFLS011	L6	교양	ACADEMIC ENGLISH I (영강)	Anthony Hanf	1(2)	월(4) 국제관 436호 수(4) 국제관 436호	✓	신청가능
신청	JMCO268	00	전공선택	소비자의이해(영강)	최세정	3(3)	화(5) 미디어관 602호 목(5) 미디어관 602호		마감
신청	JMCO457	00	전공선택	미디어제작워크샵II	안수영	3(4)	금(4-6) 미디어관8203		마감
신청	JURA244	00	전공선택	형법	정승환	3(3)	화(6) 법학관신관 501호 목(6) 법학관신관 501호		신청가능
신청	PAPP241	00	전공선택	공공정책학이론	조계원	3(3)	화(3-4) 정경관 101호 목(3-4) 정경관 101호		신청가능
신청	PHK126	01	교양	피트니스엔탈스	김금자	1(2)	금(1-2)		마감
신청	SPFL131	02	교양	심화글쓰기	황정현	2(3)	월(6) 교양관 405호 수(6) 교양관 405호		신청가능

수강신청 내역 [최소신청학점: 1학점 | 최대신청학점: 19학점 | 신청학점: 19학점]

학수번호	분반	이수구분	교과목명	담당교수	학점(시간)	재수강	상태	삭제
ECON201	01	전공필수	미시경제이론	곽승준	3(3)		신청	삭제
IFLS011	L6	교양	ACADEMIC ENGLISH I (영강)	Anthony Hanf	1(2)	재수강	신청	삭제
JMCO268	00	전공선택	소비자의이해(영강)	최세정	3(3)		신청	삭제
JMCO453	00	전공선택	탐사기획보도	박재영	3(4)		신청	삭제
JMCO457	00	전공선택	미디어제작워크샵II	안수영	3(4)		신청	삭제
JURA244	00	전공선택	형법	정승환	3(3)		신청	삭제
PAPP151	02	교양	행정학이론	심동철	3(3)		신청	삭제

교시확인표 인쇄하기

1									
2									
3									
4									
5									
6									
7									
8									
9									
10									
11									
12									
13									

라. 개설 과목 검색하여 신청

- 검색 조건을 입력 후 조회된 과목중에서 신청

고려대학교 KOREA UNIVERSITY 2020학년도 1학기

유의사항 학수번호 입력하여 신청 내관심 강의에서 신청 **개설과목 검색하여 신청**

캠퍼스 서울 대학구분 대학 이수구분 전공 미디어학부 미디어학부

학점 요일 금 교시 1 ~ 2 교시확인표 담당교수

학수번호 분반 교과목명 **조회** 초기화

- 학수번호, 교과목명, 대학원 검색시 이수구분 조건은 무시됩니다.
- 학수번호 클릭시 강의계획안 조회가 가능합니다.

수강신청	학수번호	분반	이수구분	교과목명	담당교수	학점(시간)	강의시간/강의실	상대평가	인원제한	교과목학생	마감현황
신청	JMCO444	00	전공선택	미디어법과윤리	심석태	3(3)	금(1-2) 미디어관 602호		✓	✓	🔍

수강신청 내역 [최소신청학점: 1학점 | 최대신청학점: 19학점 | 신청학점: 19학점]

학수번호	분반	이수구분	교과목명	담당교수	학점(시간)	재수강	상태	삭제
ECON201	01	전공필수	미시경제이론	곽승준	3(3)		신청	삭제
IFLS011	L6	교양	ACADEMIC ENGLISH I (영강)	Anthony Hanf	1(2)	재수강	신청	삭제
JMCO268	00	전공선택	소비자의이해(영강)	최세정	3(3)		신청	삭제
JMCO453	00	전공선택	탐사기획보도	박재영	3(4)		신청	삭제
JMCO457	00	전공선택	미디어제작워크샵II	안수영	3(4)		신청	삭제
JURA244	00	전공선택	형법	정승환	3(3)		신청	삭제
PAPP151	02	교양	행정학이론	심동철	3(3)		신청	삭제

교시확인표 인쇄하기

1									
2									
3									
4									
5									
6									
7									
8									
9									
10									
11									
12									
13									

3. 수강희망과목 등록

- 유의사항 / 학수번호 입력하여 신청 / 개설과목 검색하여 신청 / 시간표
- 학수번호를 선택하면 강의계획안을 조회
- 정렬순서 항목을 Drag & Drop 하여 순서 정렬 후 반드시 **"순서저장"** 버튼 클릭

가. 유의사항

- 수강신청 메뉴를 선택하면 기본으로 "유의사항" 제공
- 강의시간표를 확인
- 희망과목 내역 확인 및 교시 확인표와 인쇄 제공

고려대학교 2020학년도 1학기

유의사항 | 학수번호 입력하여 신청 | 개설과목 검색하여 신청 | 시간표

> 수강희망과목등록기간 안내
 2020-02-04(화)10:00 ~ 05-22(금)18:00
 > 과목 담아두기 가능한 안내 (단순 담아두기 기능이므로, 수강신청 처리와 무관함)
 2020-02-14(금)17:00 ~ 02-18(화)08:30

1. 수강희망과목 등록 결과가 수강제한인원 이하인 경우에는 자동으로 수강신청 처리됩니다.
2. 수강희망과목 등록 결과가 수강제한인원 초과인 경우에는 수강처리되지 않으며, 해당 과목은 수강신청 기간에 신청해야 합니다.
3. 교편/방문/학점교류학생(교환학생으로 표시)은 해당 대학 간 상호호혜의 원칙에 따라 별도의 정원으로 관리됩니다.(2013년부터 국강 5%, 영강 15%)
4. 교과목명 검색
교과목명은 한글은 2글자 이상, 영문은 3글자 이상 입력해야만 검색이 가능합니다.
5. 정렬순서 관리
 * 정렬순서 정렬 Drag & Drop -> 희망과목 순서 정렬 -> "순서저장" 버튼 클릭 -> 순서설정 완료
 * 수강신청 메뉴의 '내관심 강의' 조회시 설정된 정렬순서로 조회됩니다.

희망과목 내역 [최소신청학점: 1학점 | 최대신청학점: 19학점 | 신청학점: 21학점]

정렬순서	삭제	학수번호	분반	이수구분	교과목명(강의계획서)	담당교수	학점 (시간)	강의시간/강의실	재수강
1	삭제	BUS5003	00	전공선택	Topic Course	김진영	3(3)	목(7-9) 한자관 8202호	
2	삭제	BUS5416	00	전공선택	기업가치평가	유용근	3(3)	월(2) 한자관 8205호 수(2) 한자관 8205호	
3	삭제	PHIL154	04	교양	동양철학입문	김동진	3(3)	월(1) 교양관 210호 목(1) 교양관 210호	
4	삭제	EMLA311	00	전공필수	라틴어리과와국제통사	장석영	3(3)	월(5) 교양관 403호 목(5) 교양관 403호	
4	삭제	BUS5394	01	전공선택	비즈니스협상(영강)	권상우	3(3)	월(6) L-P 210호 수(6) L-P 210호	
4	삭제	JURA301	02	전공선택	상법	최세현	3(3)	금(2-4) 법학관신관 201호	
4	삭제	JURA244	00	전공선택	형법	정승환	3(3)	월(6) 법학관신관 501호 목(6) 법학관신관 501호	

나. 학수번호 입력하여 신청

- 학수번호/분반을 입력하여 신청

고려대학교 2020학년도 1학기

유의사항 | **학수번호 입력하여 신청** | 개설과목 검색하여 신청 | 시간표

학수번호:
 분반:

신청 | 초기화

희망과목 내역 [최소신청학점: 1학점 | 최대신청학점: 19학점 | 신청학점: 21학점]

정렬순서	삭제	학수번호	분반	이수구분	교과목명(강의계획서)	담당교수	학점 (시간)	강의시간/강의실	재수강
1	삭제	BUS5003	00	전공선택	Topic Course	김진영	3(3)	목(7-9) 한자관 8202호	
3	삭제	PHIL154	04	교양	동양철학입문	김동진	3(3)	월(1) 교양관 210호 목(1) 교양관 210호	
2	삭제	BUS5416	00	전공선택	기업가치평가	유용근	3(3)	월(2) 한자관 8205호 수(2) 한자관 8205호	
4	삭제	EMLA311	00	전공필수	라틴어리과와국제통사	장석영	3(3)	월(5) 교양관 403호 목(5) 교양관 403호	
4	삭제	BUS5394	01	전공선택	비즈니스협상(영강)	권상우	3(3)	월(6) L-P 210호 수(6) L-P 210호	
4	삭제	JURA301	02	전공선택	상법	최세현	3(3)	금(2-4) 법학관신관 201호	
4	삭제	JURA244	00	전공선택	형법	정승환	3(3)	월(6) 법학관신관 501호 목(6) 법학관신관 501호	

다. 개설 과목 검색하여 신청

- 검색 조건을 입력 후 조회된 과목중에서 신청

고려대학교 2020학년도 1학기

유의사항 학수번호 입력하여 신청 **개설과목 검색하여 신청** 시간표

캠퍼스 서울 대학구분 대학 이수구분 전공 경영대학 경영학과

학점 요일 전체 교시 전체 교시확인표 담당교수

학수번호 분반 교과목명

학수번호 교과목명 대학원 검색시 이수구분 조건은 무시됩니다.
 학수번호 불특시 강의계획안 조회가 가능합니다.

관심등록	학수번호	분반	이수구분	교과목명(강의계획서)	담당교수	학점(시간)	강의시간/강의실	상대평가	인원제한	교과목명	신청현황
조회 조건 입력 후 조회 버튼을 클릭하세요.											

희망과목 내역 [최소신청학점: 1학점 | 최대신청학점: 19학점 | 신청학점: 21학점]

정렬순서	상제	학수번호	분반	이수구분	교과목명(강의계획서)	담당교수	학점(시간)	강의시간/강의실	재수강
1	상제	BUSS003	00	전공선택	Topic Course	김진영	3(3)	목(7-9) 반자관 8202호	
3	상제	PHIL154	04	교양	중앙철학입문	김동진	3(3)	화(1) 교양관 210호 목(1) 교양관 210호	
2	상제	BUSS416	00	전공선택	기업가지열가	유종근	3(3)	월(2) 원자관 8205호 수(2) 원자관 8205호	
4	상제	EMLA311	00	전공필수	라틴아메리카외국계투자	장석영	3(3)	화(5) 교양관 403호 목(5) 교양관 403호	
4	상제	BUSS394	01	전공선택	비즈니스협상(영양)	권상우	3(3)	월(6) L-P 210호 수(6) L-P 210호	
4	상제	JURA301	02	전공선택	상법	최세현	3(3)	금(2-4) 법학관신관 201호	
4	상제	JURA244	00	전공선택	형법	장승환	3(3)	화(6) 법학관신관 501호 목(6) 법학관신관 501호	

라. 시간표

- 희망과목 시간표 조회

고려대학교 2020학년도 1학기

유의사항 학수번호 입력하여 신청 **개설과목 검색하여 신청** **시간표**

교시	일	화	수	목	금	토
1		PHIL154 - 04 중앙철학입문 교양관 210 김동진			PHIL154 - 04 중앙철학입문 교양관 210 김동진	
2	BUSS416 - 00 기업가지열가 원자관 8205 유종근		BUSS416 - 00 기업가지열가 원자관 8205 유종근		JURA301 - 02 상법 법학관신관 201 최세현	
3					JURA301 - 02 상법 법학관신관 201 최세현	
4					JURA301 - 02 상법 법학관신관 201 최세현	
5		EMLA311 - 00 라틴아메리카외국계투자 교양관 403 장석영		EMLA311 - 00 라틴아메리카외국계투자 교양관 403 장석영		
6	BUSS394 - 01 비즈니스협상(영양) L-P 210 권상우	JURA244 - 00 형법 법학관신관 501(강양) 장승환	BUSS394 - 01 비즈니스협상(영양) L-P 210 권상우	JURA244 - 00 형법 법학관신관 501(강양) 장승환		
7				BUSS003 - 00 Topic Course 원자관 8202 김진영		
8				BUSS003 - 00 Topic Course 원자관 8202 김진영		
9				BUSS003 - 00 Topic Course 원자관 8202 김진영		
10						
11						
12						

4. 수강신청하기(계절학기)

- 유의사항 / 학수번호 입력하여 신청 / 내관심 강좌에서 신청 / 개설과목 검색하여 신청
- 학수번호를 선택하면 강의계획안을 조회

가. 유의사항

- 수강신청 메뉴를 선택하면 기본으로 "유의사항" 제공
- 강의시간표를 확인
- 수강신청 내역 확인 및 교시 확인표와 개인 시간표 인쇄

2020학년도 여름학기
로그아웃

유의사항
학수번호 입력하여 신청
내관심 강의에서 신청
개설과목 검색하여 신청

1. 건축학과 5학년은 4학년과 동일하게 수강신청을 할 수 있다.

2. 학수번호를 잘못 입력하여 불이익을 받는 사례가 있으므로 입력 후 올바르게 입력되었는지 반드시 확인하여야 한다.

3. 재수강

- 수강신청 입력 시 반드시 재수강 표시를 확인하여야 한다.
- 재수강은 기 취득한 성적이 C+ 이하인 동일과목, 유사과목에 한하여 가능하며, 재취득 성적은 A를 초과할 수 없으며, 취득한 교과목의 성적은 그 전에 취득한 동일과목의 성적과 비교하여 우수한 성적을 인정한다.
- 동일과목이라도 교류 대학의 개설과목으로는 재수강할 수 없다.
- 유사(동일)과목 중 구교과과정과 신교과과정의 이수확정이 다를 경우에는 인정되는 성적에 따라 확정이 인정되므로 수강신청 시 반드시 확인하여야 한다.
- 2004학년도 1학기부터 이수한 과목 중 등급이 F인 교과목은 재수강 대상에 포함된다.

4. 강의 시간표 확인하기

수강신청 내역 【최소신청학점: 1학점 | 최대신청학점: 6학점 | 신청학점: 3학점】

학수번호	분반	이수구분	교과목명	담당교수	학점 (시간)	재수강	상태	삭제
BUSS402	00	전공필수	경영전략(영강)	정혜연	3(3)		신청	삭제

교시확인표 인쇄하기

교시	월	화	수	목	금	토
1						
2						
3						
4						
5						
6						
7						
8						
9						
10						
11						
12						
13						

나. 학수번호 입력하여 신청

- 학수번호/분반을 입력하여 신청

고려대학교 KOREA UNIVERSITY 2020학년도 여름학기

유의사항 **학수번호 입력하여 신청** 내관심 강의에서 신청 개설과목 검색하여 신청

학수번호:

분반:

신청 초기화

수강신청 내역 【최소신청학점: 1학점 | 최대신청학점: 6학점 | 신청학점: 3학점】

학수번호	분반	이수구분	교과목명	담당교수	학점 (시간)	재수강	상태	삭제
BUSS402	00	전공필수	경영전략(영강)	정혜연	3(3)		신청	삭제

교시확인표 인쇄하기

교시	월	화	수	목	금	토
1						
2						
3						
4						
5						
6						
7						
8						
9						
10						
11						
12						
13						

다. 내 관심 강좌에서 신청 : 계절학기 미제공

라. 개설 과목 검색하여 신청

- 검색 조건을 입력 후 조회된 과목중에서 신청

고려대학교 KOREA UNIVERSITY 2020학년도 여름학기

유의사항 학수번호 입력하여 신청 내관심 강의에서 신청 **개설과목 검색하여 신청**

캠퍼스: 서울 대학구분: 대학 이수구분: 전공 경영대학: 경영학과

학점: 요일: 전제- 교시: 전제- ~ 전제- 교시확인표 담당교수:

학수번호: 분반: 교과목명: 국내경영 **조회** 초기화

• 학수번호, 교과목명, 대학원 검색시 이수구분 조건은 무시됩니다.
• 학수번호 클릭시 강의계획안 조회가 가능합니다.

수강신청	학수번호	분반	이수구분	교과목명	담당교수	학점 (시간)	강의시간/강의실	상대 평가	인원 제한	교과 학생	마감 현황
신청	BUSS467	00	전공선택	국내경영현장실습 I	최현우	3(0)			✓	✓	🔍
신청	BUSS468	00	전공선택	국내경영현장실습 II	최현우	3(0)			✓	✓	🔍
신청	BUSS491	00	전공선택	국내경영현장실습 IV	최현우	3(0)			✓	✓	🔍
신청	BUSS492	00	전공선택	국내경영현장실습 V	최현우	3(0)			✓	✓	🔍

수강신청 내역 【최소신청학점: 1학점 | 최대신청학점: 6학점 | 신청학점: 3학점】

학수번호	분반	이수구분	교과목명	담당교수	학점 (시간)	재수강	상태	삭제
BUSS402	00	전공필수	경영전략(영강)	정혜연	3(3)		신청	삭제

교시확인표 인쇄하기

교시	월	화	수	목	금	토
1						
2						
3						
4						
5						
6						
7						
8						
9						
10						
11						
12						
13						

User Manual for the Course Registration System (Website)

June 2020

Korea University

1. Course Registration System Outline

- Course registration is possible via either KUPID (<http://portal.korea.ac.kr>) [Course > Course Registration > Undergraduate/Graduate School Course Registration] or the course registration URL (<https://sugang.korea.ac.kr/>)

A. System Outline

Menu Composition		Preferred Course Listing Period			Course Registration Period			Note
		Before	Period	After	Before	Period	After	
Course Registration	Notices	o	o	o	o	o	o	List of courses registered
	Register by course number	x	x	x	x	o	x	
	Register by my preferred course list	x	x	x	x	o	x	Not applicable to summer/winter sessions
	Register by courses offered	x	x	x	x	o	x	
Preferred Court List System	Notices (View)	o	o	o	o	o	o	Not applicable to summer/winter sessions
	Register by course number	x	o	x	x	x	x	
	Register by courses offered	x	o	x	x	x	x	
Search Course	Undergraduate Courses	o	o	o	o	o	o	
	Similar Subjects	o	o	o	o	o	o	
	Graduate Courses	o	o	o	o	o	o	
Notice	Course Registration Schedule	o	o	o	o	o	o	
	Course Location/Room Numbers	o	o	o	o	o	o	
	Payment of Tuition for Summer/Winter Sessions	o	o	o	o	o	o	
	Find a Freshman's Student Number	o	o	o	o	o	o	
Password Change for Non-Portal Users		o	o	o	o	o	o	

B. Logging into the Course Registration System

- Enter "Student ID" and "Password" and click the "Login" button.

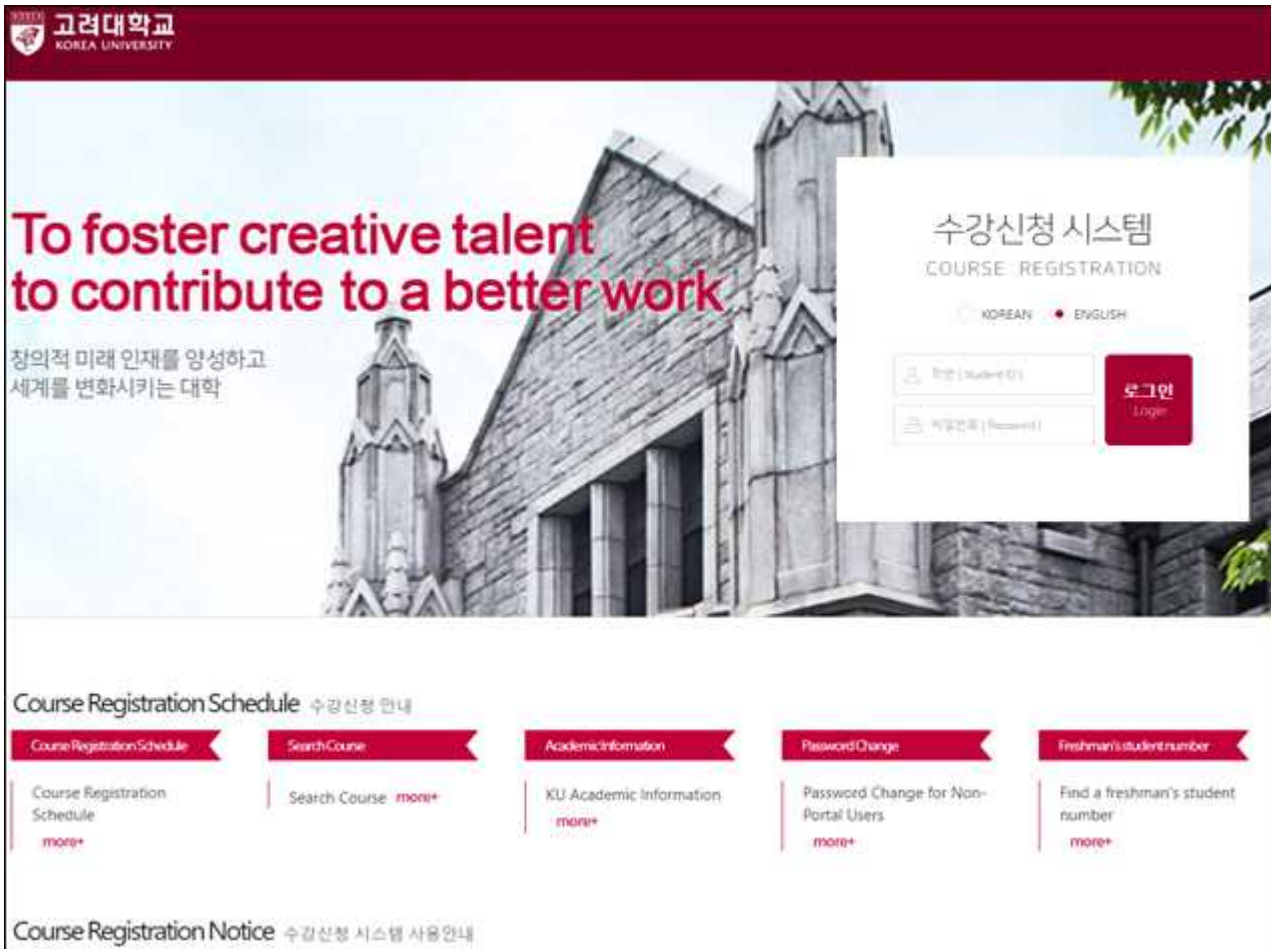

- For portal users, the password is the same as the portal password. For new users, password is the last 7 digits of the user's resident registration number.
- For details about passwords, click "Find Password" on the first page of the portal (portal.korea.ac.kr).
 - . Portal users: click "Find Password" on the portal (<http://portal.korea.ac.kr>) login page to reissue the password.
 - . Non-portal (KUPID) users: click the "Password Change for Non-Portal Users" menu on the course registration URL (<https://sugang.korea.ac.kr>) to reissue the password.
 - . When changing or reissuing the password via the portal, wait 10 minutes before logging in.

C. Manu Change and System Close

- Regular Semester

Course Code	Section	Classification	Course Name	Professor	Credit (Period)	Re-Att. Class	Stat.	Det.
ECON201	01	Major Required	MICROECONOMICS	Kwak, Seung-Jun	3(3)		Confirm	Det
ILSO11	L6	General Studies	ACADEMIC ENGLISH I (English)	Anthony Hanf	1(2)	Re-Att.	Confirm	Det
INCS268	00	Major Elective	UNDERSTANDING CONSUMERS(English)	CHOI, Sejung Marina	3(3)		Confirm	Det
INCS343	00	Major Elective	INVESTIGATIVE REPORTING	Park, Jaeyung	3(4)		Confirm	Det
INCS457	00	Major Elective	MEDIA PRODUCTION WORKSHOP II	AHN SOO YOUNG	3(4)		Confirm	Det
JUR244	00	Major Elective	CRIMINAL LAW	JUNG, Seung Hwan	3(3)		Confirm	Det
PAPP151	02	General Studies	INTRODUCTION TO PUBLIC ADMINISTRATION	Dong Chul Shim	3(3)		Confirm	Det

- The **Search Course** and **Notices** menus provide expand/collapse option.
- **Logout:** if the Logout menu on the upper right corner is selected, authorization is no longer valid and the page moves to the login page.
- **Personal Information Provision:** personal information can be added by selecting the Name and Student Number menus on the upper right corner.
- **Logout:** if the Logout menu on the upper right corner is selected, authorization is no longer valid and the page moves to the login page.
- Students must click "Logout" after completing course registration to revoke user authorization.
- **Korean/English (Language Selection) Switch:** select KOREAN/ENGLISH on the upper left corner (language can also be selected on the login page).
- **Tuition Refund for Summer/Winter Sessions:** information about tuition refunds for summer/winter sessions can be found by logging in.

D. Pop-Up Blocking and Unblocking

- **Disable pop-up blocker** if pop-up blocker is enabled.
- Always "allow" pop-ups from the current site by clicking on "Tools/Internet Options/Pop-up Blocker Setting" in the browser.

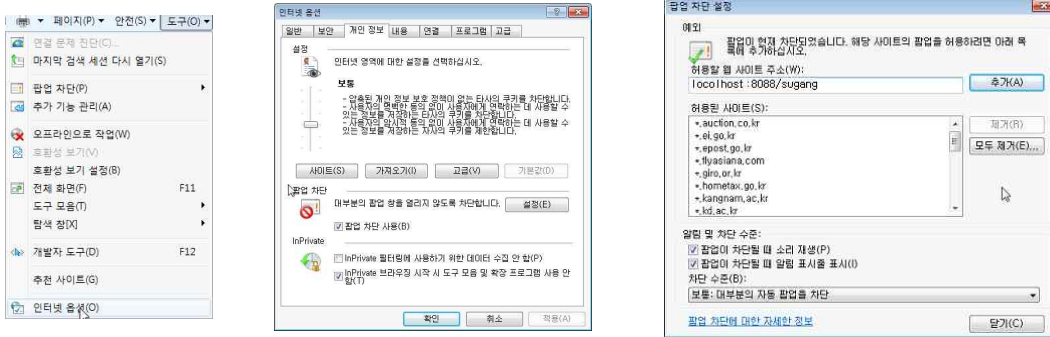

※ Note

- Disable the pop-up blocker if the "Disable pop-up blocker" message appears as below, which happens when pop-up blocker is not properly disabled.

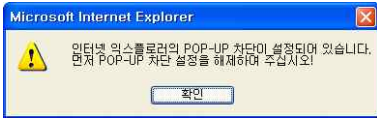

E. Macro Prevention

- To prevent system performance degradation arising from the use of macro programs, a set of characters is displayed on the screen after repeated attempts to save course registration are detected. Enter the characters and click the "Enter" button to continue.
- Lower-case letters entered are automatically converted into upper-case letters.
- The maximum number of unsuccessful save attempts and character input attempts may vary according to administrator settings.

F. Multiple Login Prevention

- If logged in from two or more devices (PC or mobile) using the same student number, only

the user who last logged in can use the course registration system.

- Those other than the last logged-in user will be automatically logged out.

G. Multiple Tab Prevention

- Only one tab of the course registration browser is available for enrollment.
- The message window below will appear if multiple number of tables are in use.

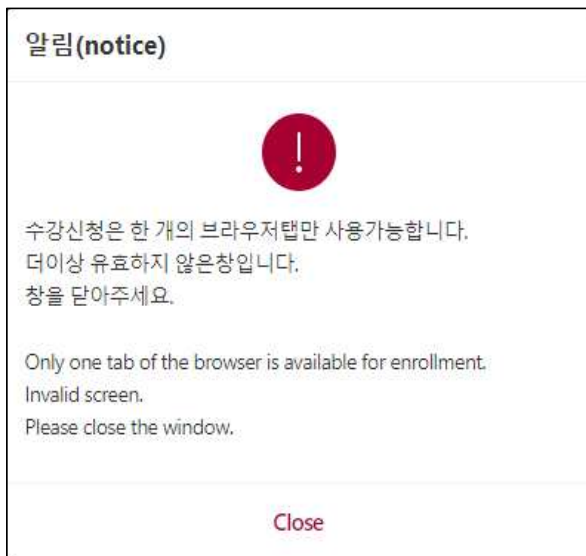

H. Course Registration Delaying System

- To prevent course trafficking or course trading, if a course whose enrollment quota has been reached is deleted, registering for that course is allowed only after a certain period of time (30 minutes to 1 hour).
- Such delay is extended during late night and early morning hours.
- The message window below appears when a student attempts to register for a course whose registration is delayed.
- This system does not apply for the 30 minutes after the start and the final 60 minutes before the end of course registration period.

2. Course Registration (Regular Semester)

- Notices / Register by course number / Register by my preferred course list / Register by courses offered
- A course syllabus can be viewed by selecting a course code.

A. Notices

- "The Notices" section is provided as a default when the Course Registration menu is selected.
- The timetable can be viewed / the list of registered courses can be viewed and the class hours and timetable can be printed.

B. Register by Course Number

- Register for a course by entering its course code and section number.

C. Register by My Preferred Course List

- Register for a course included in 'my preferred course list.'

Spring 2020 Course Registration

Notices Register by course number Register by my preferred course list Register by courses offered

Reg.	Course Code	Section	Classification	Course Name	Professor	Credit (Period)	Period/Building-Room No.	Re-Att. Class	Stat.
Add	ECON201	01	Major Required	MICROECONOMICS	Kwak, Seung-Jun	3(3)	Mon(5) 131-501 Wed(5) 131-501		Enable
Add	IFLS011	L6	General Studies	ACADEMIC ENGLISH I (English)	Anthony Hanf	1(2)	Mon(4) 138-436 Wed(4) 138-436	✓	Enable
Add	JMCO268	00	Major Elective	UNDERSTANDING CONSUMERS(English)	CHOI, Sejung Marina	3(3)	Tue(5) 141-602 Thu(5) 141-602		Full
Add	JMCO457	00	Major Elective	MEDIA PRODUCTION WORKSHOP II	AHN SOO YOUNG	3(4)	Fri(4-6) 141-8203		Full
Add	JURA244	00	Major Elective	CRIMINAL LAW	JUNG, Seung Hwan	3(3)	Tue(6) 130A-501 Thu(6) 130A-501		Enable
Add	PAPP241	00	Major Elective	PUBLIC PHILOSOPHY AND ETHICS	Jo, Gye-Won	3(3)	Tue(3-4) 131-101 Thu(3-4) 131-101		Enable
Add	PHEK126	01	General Studies	FITNESS AND HEALTH	Kim Kem Ja	1(2)	Fri(1-2)		Full
Add	SPFL131	02	General Studies	ADVANCED COLLEGE WRITING	Hwang junghyun	2(3)	Mon(6) 108-405 Wed(6) 108-405		Enable

List of courses registered [Min Credit Limit : 1 Max Credit Limit : 19 My Credits : 19]

Course Code	Section	Classification	Course Name	Professor	Credit (Period)	Re-Att. Class	Stat.	Del.	period	Mon	Tue	Wed	Thu	Fri	Sat
ECON201	01	Major Required	MICROECONOMICS	Kwak, Seung-Jun	3(3)		Confirm	Del	1						
IFLS011	L6	General Studies	ACADEMIC ENGLISH I (English)	Anthony Hanf	1(2)	Re-Att.	Confirm	Del	2						
JMCO268	00	Major Elective	UNDERSTANDING CONSUMERS(English)	CHOI, Sejung Marina	3(3)		Confirm	Del	3						
JMCO453	00	Major Elective	INVESTIGATIVE REPORTING	Park, Jaeyung	3(4)		Confirm	Del	4						
JMCO457	00	Major Elective	MEDIA PRODUCTION WORKSHOP II	AHN SOO YOUNG	3(4)		Confirm	Del	5						
JURA244	00	Major Elective	CRIMINAL LAW	JUNG, Seung Hwan	3(3)		Confirm	Del	6						
PAPP151	02	General Studies	INTRODUCTION TO PUBLIC ADMINISTRATION	Dong Chul Shim	3(3)		Confirm	Del	7						

D. Register by Courses Offered

- Register for a course from the list of courses searched after entering search conditions.

Spring 2020 Course Registration

Notices Register by course number Register by my preferred course list Register by courses offered

Campus Seoul College section college Classification Major School of Media & Comm School of Media & Comm

Credit Day Fri Time 1 ~ 2 Course Timetable Professor

Course Code Section Course Name Search Reset

* Course completion classification will be disregarded when searching by course number, course title or graduate school is underway.
 * Click the course number to view the course syllabus.
 * 1) G: grade on a curve 2) L: the number of persons limitation 3) X: Exchange Student 4) C: conclusion state

Reg.	Course Code	Section	Classification	Course Name	Professor	Credit (Period)	Period/Building-Room No.	1) G	2) L	3) E	4) C
Add	JMCO444	00	Major Elective	MEDIA LAW & ETHICS	Seogtae SHIM	3(3)	Fri(1-2) 141-602		✓	✓	

List of courses registered [Min Credit Limit : 1 Max Credit Limit : 19 My Credits : 19]

Course Code	Section	Classification	Course Name	Professor	Credit (Period)	Re-Att. Class	Stat.	Del.	period	Mon	Tue	Wed	Thu	Fri	Sat
ECON201	01	Major Required	MICROECONOMICS	Kwak, Seung-Jun	3(3)		Confirm	Del	1						
IFLS011	L6	General Studies	ACADEMIC ENGLISH I (English)	Anthony Hanf	1(2)	Re-Att.	Confirm	Del	2						
JMCO268	00	Major Elective	UNDERSTANDING CONSUMERS(English)	CHOI, Sejung Marina	3(3)		Confirm	Del	3						
JMCO453	00	Major Elective	INVESTIGATIVE REPORTING	Park, Jaeyung	3(4)		Confirm	Del	4						
JMCO457	00	Major Elective	MEDIA PRODUCTION WORKSHOP II	AHN SOO YOUNG	3(4)		Confirm	Del	5						
JURA244	00	Major Elective	CRIMINAL LAW	JUNG, Seung Hwan	3(3)		Confirm	Del	6						
PAPP151	02	General Studies	INTRODUCTION TO PUBLIC ADMINISTRATION	Dong Chul Shim	3(3)		Confirm	Del	7						

3. Preferred Course Listing

- Notices / Register by course number / Register by courses offered / Timetable
- A course syllabus can be viewed by selecting its course code.
- Drag and drop the sort order and **click the "Sort Update" button** after sorting the order.

A. Notices

- The "Notices" section is provided as a default when the Course Registration menu is selected.
- The timetable can be viewed.
- A list of preferred courses can be viewed and printed.

Spring 2020 Course Registration

Notices | Register by course number | Register by courses offered | Timetable

> Preferred Courses Listing
 2020-02-04(TUE)10:00 ~ 06-19(FRI)18:00
 > Add Courses to the Interested-Courses Listing
 2020-02-14(FRI)17:00 ~ 02-18(TUE)08:30

1. 수강희망과목 등록 결과가 수강제한인원 이하인 경우에는 자동으로 수강신청 처리됩니다.
2. 수강희망과목 등록 결과가 수강제한인원 초과인 경우에는 수강처리되지 않으며, 해당 과목은 수강신청 기간에 신청해야 합니다.
3. 교환/방문/학점교류학생(교원학생으로 표시)은 일정 대학 간 상호 혜택의 원칙에 따라 별도의 정원으로 관리됩니다.(2019년부터 국강 5%, 영강 15%)
4. 교과목명 검색
교과목명은 한글은 2글자 이상, 영문은 3글자 이상 입력해야만 검색이 가능합니다.
5. 정렬순서 관리
 * Drag & drop sort on the 'Sort' column -> Click the "Sort update" button -> Complete
 * 수강신청 메뉴의 내관심 강의집 조회시 설정된 정렬순서로 조회됩니다.

List of wish registered [Min Credit Limit : 1 Max Credit Limit : 19 My Credits : 19]

Sort	Del.	Course Code	Section	Classification	Course Name	Professor	Credit (Period)	Period/Building-Room No.	Re-Att. Class
1	Del	ECON201	01	Major Required	MICROECONOMICS	Kwak, Seung-Jun	3(3)	Mon(5) 131-501 Wed(5) 131-501	
2	Del	IFLS011	L6	General Studies	ACADEMIC ENGLISH I (English)	Anthony Hanf	1(2)	Mon(4) 138-436 Wed(4) 138-436	✓
3	Del	JMCO268	00	Major Elective	UNDERSTANDING CONSUMERS(English)	CHOI, Sejung Marina	3(3)	Tue(5) 141-602 Thu(5) 141-602	
4	Del	JMCO457	00	Major Elective	MEDIA PRODUCTION WORKSHOP II	AHN SOO YOUNG	3(4)	Fri(4-6) 141-B203	
4	Del	JURA244	00	Major Elective	CRIMINAL LAW	JUNG, Seung Hwan	3(3)	Tue(6) 130A-501 Thu(6) 130A-501	
4	Del	PAPP241	00	Major Elective	PUBLIC PHILOSOPHY AND ETHICS	Jo, Gye-Won	3(3)	Tue(3-4) 131-101 Thu(3-4) 131-101	
4	Del	PHEK126	01	General Studies	FITNESS AND HEALTH	Kim Kem Ja	1(2)	Fri(1-2)	

B. Register by Course Number

- Register for a course by entering its course code and section number.

Spring 2020 Course Registration

Notices | Register by course number | Register by courses offered | Timetable

Course Code:
 Section:
 Add Reset

List of wish registered [Min Credit Limit : 1 Max Credit Limit : 19 My Credits : 19]

Sort	Del.	Course Code	Section	Classification	Course Name	Professor	Credit (Period)	Period/Building-Room No.	Re-Att. Class
1	Del	ECON201	01	Major Required	MICROECONOMICS	Kwak, Seung-Jun	3(3)	Mon(5) 131-501 Wed(5) 131-501	
2	Del	IFLS011	L6	General Studies	ACADEMIC ENGLISH I (English)	Anthony Hanf	1(2)	Mon(4) 138-436 Wed(4) 138-436	✓
3	Del	JMCO268	00	Major Elective	UNDERSTANDING CONSUMERS(English)	CHOI, Sejung Marina	3(3)	Tue(5) 141-602 Thu(5) 141-602	
4	Del	JMCO457	00	Major Elective	MEDIA PRODUCTION WORKSHOP II	AHN SOO YOUNG	3(4)	Fri(4-6) 141-B203	
4	Del	JURA244	00	Major Elective	CRIMINAL LAW	JUNG, Seung Hwan	3(3)	Tue(6) 130A-501 Thu(6) 130A-501	
4	Del	PAPP241	00	Major Elective	PUBLIC PHILOSOPHY AND ETHICS	Jo, Gye-Won	3(3)	Tue(3-4) 131-101 Thu(3-4) 131-101	
4	Del	PHEK126	01	General Studies	FITNESS AND HEALTH	Kim Kem Ja	1(2)	Fri(1-2)	
4	Del	SPFL131	02	General Studies	ADVANCED COLLEGE WRITING	Hwang, JungHyun	2(3)	Mon(6) 108-405 Wed(6) 108-405	

C. Register by Courses Offered

- Register for a course from the list of courses searched after entering search conditions.

Spring 2020 Course Registration
Logout

Notifies
Register by course number
Register by courses offered
Timetable

Campus: Seoul

College section: college

Classification: Major

School of Media & Comm: School of Media & Comm

Credit:

Day: All-

Time: All- ~ All-

Course Timetable: Professor: Shim

Course Code:

Section:

Course Name:

- Course completion classification will be disregarded when searching by course number, course title or graduate school is underway.
- Click the course number to view the course syllabus.
- 1) G: grade on a curve 2) L: the number of persons limitation 3) X: Exchange Student 4) C: conclusion state

Reg.	Course Code	Section	Classification	Course Name	Professor	Credit (Period)	Period/Building-Room No.	1) G	2) L	3) E	4) C
Reg	JMCO444	00	Major Elective	MEDIA LAW & ETHICS	Seogtee SHIM	3(3)	Fri(1-2) 141-602			✓	✓

List of wish registered
Sort update Course Timetable print

Sort	Del.	Course Code	Section	Classification	Course Name	Professor	Credit (Period)	Period/Building-Room No.	Re-Att. Class
1	Del	ECON201	01	Major Required	MICROECONOMICS	Kwak, Seung-Jun	3(3)	Mon(5) 131-501 Wed(5) 131-501	
2	Del	IFLS011	L6	General Studies	ACADEMIC ENGLISH I (English)	Anthony Hanf	1(2)	Mon(4) 138-436 Wed(4) 138-436	✓
3	Del	JMCO268	00	Major Elective	UNDERSTANDING CONSUMERS(English)	CHOI, Sejung Marina	3(3)	Tue(5) 141-602 Thu(5) 141-602	
4	Del	JMCO457	00	Major Elective	MEDIA PRODUCTION WORKSHOP II	AHN SOO YOUNG	3(4)	Fri(4-6) 141-8203	
4	Del	JURA244	00	Major Elective	CRIMINAL LAW	JUNG, Seung Hwan	3(3)	Tue(6) 130A-501 Thu(6) 130A-501	
4	Del	PAPP241	00	Major Elective	PUBLIC PHILOSOPHY AND ETHICS	Jo, Gye-Won	3(3)	Tue(3-4) 131-101 Thu(3-4) 131-101	
4	Del	PHEK126	01	General Studies	FITNESS AND HEALTH	Kim Kem Ja	1(2)	Fri(1-2)	
4	Del	SPFL131	02	General Studies	ADVANCED COLLEGE WRITING	Hwang, Junghyun	2(3)	Mon(6) 108-405 Wed(6) 108-405	

D. Timetable

- View the timetable listing preferred courses.

Spring 2020 Course Registration
Logout

Notifies
Register by course number
Register by courses offered
Timetable

period	Mon	Tue	Wed	Thu	Fri	Sat
1					PHEK126 - 01 FITNESS AND HEALTH Kim Kem Ja	
2					PHEK126 - 01 FITNESS AND HEALTH Kim Kem Ja	
3		PAPP241 - 00 PUBLIC PHILOSOPHY AND ETHICS 131-101 Jo, Gye-Won		PAPP241 - 00 PUBLIC PHILOSOPHY AND ETHICS 131-101 Jo, Gye-Won		
4	IFLS011 - L6 ACADEMIC ENGLISH I (English) 138-436 Anthony Hanf	PAPP241 - 00 PUBLIC PHILOSOPHY AND ETHICS 131-101 Jo, Gye-Won	IFLS011 - L6 ACADEMIC ENGLISH I (English) 138-436 Anthony Hanf	PAPP241 - 00 PUBLIC PHILOSOPHY AND ETHICS 131-101 Jo, Gye-Won	JMCO457 - 00 MEDIA PRODUCTION WORKSHOP II 141-8203 AHN SOO YOUNG	
5	ECON201 - 01 MICROECONOMICS 131-501 Kwak, Seung-Jun	JMCO268 - 00 UNDERSTANDING CONSUMERS(English) 141-602 CHOI, Sejung Marina	ECON201 - 01 MICROECONOMICS 131-501 Kwak, Seung-Jun	JMCO268 - 00 UNDERSTANDING CONSUMERS(English) 141-602 CHOI, Sejung Marina	JMCO457 - 00 MEDIA PRODUCTION WORKSHOP II 141-8203 AHN SOO YOUNG	
6	SPFL131 - 02 ADVANCED COLLEGE WRITING 108-405 Hwang, Junghyun	JURA244 - 00 CRIMINAL LAW 130A-501 JUNG, Seung Hwan	SPFL131 - 02 ADVANCED COLLEGE WRITING 108-405 Hwang, Junghyun	JURA244 - 00 CRIMINAL LAW 130A-501 JUNG, Seung Hwan	JMCO457 - 00 MEDIA PRODUCTION WORKSHOP II 141-8203 AHN SOO YOUNG	
7						
8						
9						
10						
11						
12						
13						

4. Course Registration (Summer/Winter Sessions)

- Notices / Register by course number / Register by my preferred course list / Register by courses offered

- A course syllabus can be viewed by selecting the course code.

A. Notices

- The "Notices" section is provided as a default when the Course Registration menu is selected.

- The timetable can be viewed.

- A list of registered courses can be viewed and their class hours and timetable can be printed.

Summer 2020 Course Registration

Navigation: Notices | Register by course number | Register by my preferred course list | Register by courses offered

Notices

- 5th year students majoring in Architecture may register for courses in the same way used by 4th year students.
- Students must verify whether the course numbers have been correctly entered as incorrect course numbers may result in disadvantage.
- Course repetition
 - Course repetition must be indicated when registering for a course to be repeated.
 - Repetition is possible if a course is identical or similar to the course already taken and the grade for the course was no higher than C+. The reacquired grade cannot exceed A. The higher of either the grade previously acquired or the grade reacquired will become final.
 - Courses offered at other universities under an exchange program cannot be taken as a repeating course even if the courses are identical to each other.
 - There might be cases where the number of credits offered for identical or similar courses are different according to the curriculum under which they are provided. Since credits will be acknowledged based on the grade acquired, the number of credits offered for the courses must be verified before course registration.
 - Among the courses completed since the 1st semester of 2004, courses with the grade of F may be retaken.
- Course Time table

List of courses registered [Min Credit Limit : 1 Max Credit Limit : 6 My Credits : 6]

Course Code	Section	Classification	Course Name	Professor	Credit (Period)	Re-Att. Class	Stat.	Del.
ECON172	00	Major Required	PRINCIPLES OF ECONOMICS II	Hyuk-jae Rhee	3(3)		Confirm	Del
HANM120	00	General Studies	LIVE CHINESE CHARACTER	PARK, Jong Woo	3(3)		Confirm	Del

Course Time table | print

period	Mon	Tue	Wed	Thu	Fri	Sat
1						
2						
3						
4						
5						
6						
7						
8						
9						
10						
11						
12						
13						

B. Register by Course Number

- Register for a course by entering its course code and section number.

Summer 2020 Course Registration

Notices | **Register by course number** | Register by my preferred course list | Register by courses offered

Course Code:
 Section:

Add | **Reset**

List of courses registered [Min Credit Limit : 1 Max Credit Limit : 6 My Credits : 6]

Course Code	Section	Classification	Course Name	Professor	Credit (Period)	Re-Att. Class	Stat.	Del.
ECON172	00	Major Required	PRINCIPLES OF ECONOMICS II	Hyuk-jae Rhee	3(3)		Confirm	Del
HANM120	00	General Studies	LIVE CHINESE CHARACTER	PARK, Jong Woo	3(3)		Confirm	Del

Course Time table | print

period	Mon	Tue	Wed	Thu	Fri	Sat
1						
2						
3						
4						
5						
6						
7						
8						
9						
10						
11						
12						
13						

C. Register by My Preferred Course List: Not Applicable to Summer/Winter Sessions

D. Register by Courses Offered

- Register for a course from the list of courses searched after entering search conditions.

Summer 2020 Course Registration

Notices | Register by course number | Register by my preferred course list | **Register by courses offered**

Campus: Seoul | College section: college | Classification: Major | School of Media & Comm | School of Media & Comm

Credit: | Day: Mon | Time: 5 ~ 7 | Course Time table: | Professor:

Course Code: | Section: | Course Name:

Search | **Reset**

• Course completion classification will be disregarded when searching by course number, course title or graduate school is underway.
 • Click the course number to view the course syllabus.
 • 1) G: grade on a curve 2) L: the number of persons limitation 3) X: Exchange Student 4) C: conclusion state

Reg.	Course Code	Section	Classification	Course Name	Professor	Credit (Period)	Period/Building-Room No.	1) G	2) L	3) E	4) C
Add	JMC0272	00	Major Elective	INTRODUCTION TO BROADCASTING		3(3)	Mon(5-7) 141-410 Tue(5-7) 141-410 Wed(5-7) 141-410 Thu(5-7) 141-410 Fri(5-7) 141-410		<input checked="" type="checkbox"/>	<input checked="" type="checkbox"/>	<input type="checkbox"/>

List of courses registered [Min Credit Limit : 1 Max Credit Limit : 6 My Credits : 6]

Course Code	Section	Classification	Course Name	Professor	Credit (Period)	Re-Att. Class	Stat.	Del.
ECON172	00	Major Required	PRINCIPLES OF ECONOMICS II	Hyuk-jae Rhee	3(3)		Confirm	Del
HANM120	00	General Studies	LIVE CHINESE CHARACTER	PARK, Jong Woo	3(3)		Confirm	Del

Course Time table | print

period	Mon	Tue	Wed	Thu	Fri	Sat
1						
2						
3						
4						
5						
6						
7						
8						
9						
10						
11						
12						
13						